

RELATÓRIO DINÂMICO - FUNDO MUNICIPAL DE PREVIDÊNCIA SOCIAL DO MUNICÍPIO DE SILVEIRA MARTINS

COMPOSIÇÃO DA CARTEIRA	CNPJ	R\$	%
BANRISUL FOCO IDKA IPCA 2A FI RENDA FIXA	21.007.180/0001-03	R\$ 1.785.757,21	10,31%
BANRISUL FOCO IMA-B FI RENDA FIXA LP	16.844.890/0001-58	R\$ 648.366,54	3,74%
BANRISUL FOCO IRF-M 1 FI RENDA FIXA	18.466.245/0001-74	R\$ 2.551.522,04	14,72%
BANRISUL FOCO IRF-M FI RENDA FIXA LP	16.844.885/0001-45	R\$ 835.803,93	4,82%
BANRISUL PATRIMONIAL FI RENDA FIXA LP	04.828.795/0001-81	R\$ 163.415,27	0,94%
BANRISUL PREVIDÊNCIA MUNICIPAL FI RENDA FIXA REFERENCIADO IMA-GERAL LP	08.960.975/0001-73	R\$ 973.724,53	5,62%
BANRISUL PREVIDÊNCIA MUNICIPAL II FI RENDA FIXA LP	10.199.942/0001-02	R\$ 672.345,56	3,88%
BANRISUL PREVIDÊNCIA MUNICIPAL III RENDA FIXA FI REFERENCIADO IMA-B LP	11.311.863/0001-04	R\$ 680.606,09	3,93%
BB IMA-B 5 FIC RENDA FIXA PREVIDENCIÁRIO LP	03.543.447/0001-03	R\$ 571.148,81	3,30%
BB IRF-M 1 TÍTULOS PÚBLICOS FIC RENDA FIXA PREVIDENCIÁRIO	11.328.882/0001-35	R\$ 274.786,08	1,59%
CAIXA BRASIL 2024 I TÍTULOS PÚBLICOS FI RENDA FIXA	18.598.288/0001-03	R\$ 515.224,20	2,97%
CAIXA BRASIL IMA-B 5 TÍTULOS PÚBLICOS FI RENDA FIXA LP	11.060.913/0001-10	R\$ 2.082.337,02	12,02%
CAIXA BRASIL IMA-B TÍTULOS PÚBLICOS FI RENDA FIXA LP	10.740.658/0001-93	R\$ 493.937,44	2,85%
CAIXA BRASIL IRF-M 1 TÍTULOS PÚBLICOS FI RENDA FIXA	10.740.670/0001-06	R\$ 649.453,02	3,75%
CAIXA BRASIL IRF-M TÍTULOS PÚBLICOS FI RENDA FIXA LP	14.508.605/0001-00	R\$ 1.736.033,58	10,02%
CAIXA NOVO BRASIL FIC RENDA FIXA REFERENCIADO IMA-B LP	10.646.895/0001-90	R\$ 471.495,41	2,72%
CAIXA RIO BRAVO FUNDO DE FUNDOS FII - CXRI11	17.098.794/0001-70	R\$ 0,00	0,00%
CAIXA RIO BRAVO FUNDO DE FUNDOS FII - CXRI11 - BMF	17.098.794/0001-70	R\$ 489.600,00	2,83%
CAIXA RS TÍTULOS PÚBLICOS FI RENDA FIXA LP	05.164.364/0001-20	R\$ 1.732.537,81	10,00%
		Total: R\$ 17.328.094,56	100,00%

COMPETÊNCIA	SALDO RPPS	RENDIMENTOS DO ANO	RENTABILIDADE MÊS	RENTABILIDADE ACUMULADA	META ATUARIAL ACUMULADA
11/2020	R\$ 17.328.094,56	R\$ 614.161,35	0,71%	3,67%	8,65%

Percentual por Instituições Financeiras

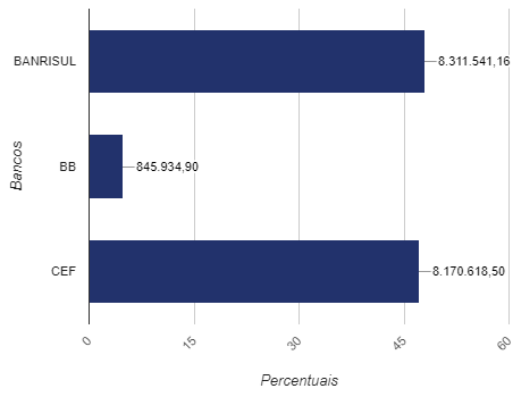

Percentual por Benchmark

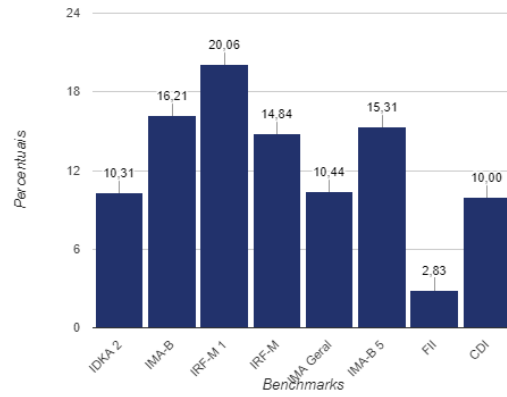

Evolução Patrimonial em R\$

